

.....	Confine Comunale	Art. 21
---	Perimetro del centro storico	Art. 19
<b>ZONE TERRITORIALI OMOGENEE</b>		
[Red Box]	Zona Omogenea A - Centro storico	Art. 21
[Light Red Box]	Zona Omogenea B - Consolidato	Art. 22
[Yellow Box]	Zona Omogenea C1 - Completamento	Art. 23
[Yellow Box with Dotted]	Zona Omogenea C1e - Completamento esterno ai centri abitati	Art. 25
[Yellow Box with Diagonal Lines]	Zona Omogenea C1.1 - Completamento a volumetria predefinita	Art. 24
[Yellow Box with Horizontal Lines]	Zona Omogenea C2 - Espansione	Art. 26
[Green Box with Dotted]	Indice fondiario in conformità decreto vincolo ministero beni culturali	Art. 49
[Light Green Box]	Zona Omogenea D1 - Completamento	Art. 28
[Light Green Box with Diagonal Lines]	Zona Omogenea D1 - Espansione	Art. 28
[Light Green Box with Dotted]	Zona Omogenea D1 - Speciale	Art. 29
[Light Green Box with Horizontal Lines]	Zona Omogenea D2	Art. 30
[Light Green Box with Vertical Lines]	Zona Omogenea D3	Art. 31
[Light Green Box with Diagonal Lines]	Zona Accordo di Programma 17/12/2014	Art. 32
[Green Box with Dotted]	Verde Privato	Art. 39
<b>AREE PER SERVIZI RESIDENZIALI</b>		
[Red Box with Dotted]	Fa - Area per Istruzione	Art. 41
[Red Box with Diagonal Lines]	Fb - Area ed Attrezzature di Interesse Comune	Art. 42
[Red Box with Horizontal Lines]	Fc - Area a parco, per il gioco e lo sport	Art. 43
[Red Box with Vertical Lines]	Fd - Area per Parcheggi	Art. 44
[Red Box with Dotted]	Fd - Area per Parcheggi	Art. 45
<b>AREE PER SERVIZI PER L'INDUSTRIA E L'ARTIGIANATO</b>		
[Green Box with Dotted]	Fs - Area per spazi pubblici o per attività collettive area a verde pubblico	Art. 46
[Green Box with Diagonal Lines]	Fs - Area per Parcheggi	Art. 46
<b>ZONE AGRICOLE</b>		
[White Box]	Sottozona E2	Art. 35
[Light Green Box]	Sottozona E2a	Art. 36
[Light Green Box with Diagonal Lines]	Sottozona E2a	Art. 37
[Light Green Box with Vertical Lines]	Sottozona ED - Nuclei di edificazione diffusa	Art. 38
[Light Green Box with Dotted]	Cimitero	Artt. 43, 59
<b>PERIMETRI E LINEE</b>		
---	Perimetro Strumento Attuativo vigente	Art. 6
---	Perimetro Strumento Attuativo previsto (P.P., P.E.E.P., P. di R., P. di L., P.I.P.)	Art. 6
---	Perimetro Strumento Attuativo concluso	Art. 6
---	Perimetro Zona Degradata da realizzare con P. di R.	Art. 6
[Blue Box]	Edifici di Valore Storico Architettonico Ambientale	Artt. 17, 50
[Orange Box]	Edifici non più funzionali alla conduzione del fondo	Art. 40
[Green Box]	Perimetro schede APP	All. B alle NTO
[Green Box]	Perimetro schede AUO	All. B alle NTO
[Red Box]	Perimetro Ambito di Rigenerazione	Elab. 12 Var. 5 PI
[Green Box]	Ambito decollo crediti edilizi	Art. 13
[Green Box]	Ambito atterraggio crediti edilizi	Art. 13
<b>ATTIVITA' PRODUTTIVE ESISTENTI IN ZONA IMPROPRIA</b>		
[Circle]	Attività Produttive da Ampliare e/o confermare	Art. 33
[Circle]	Attività Produttive da Bloccare	Art. 33
[Triangle]	Attività Produttive da Trasferire	Art. 33
<b>VIABILITA'</b>		
[Line]	Viabilità esistente	Art. 47

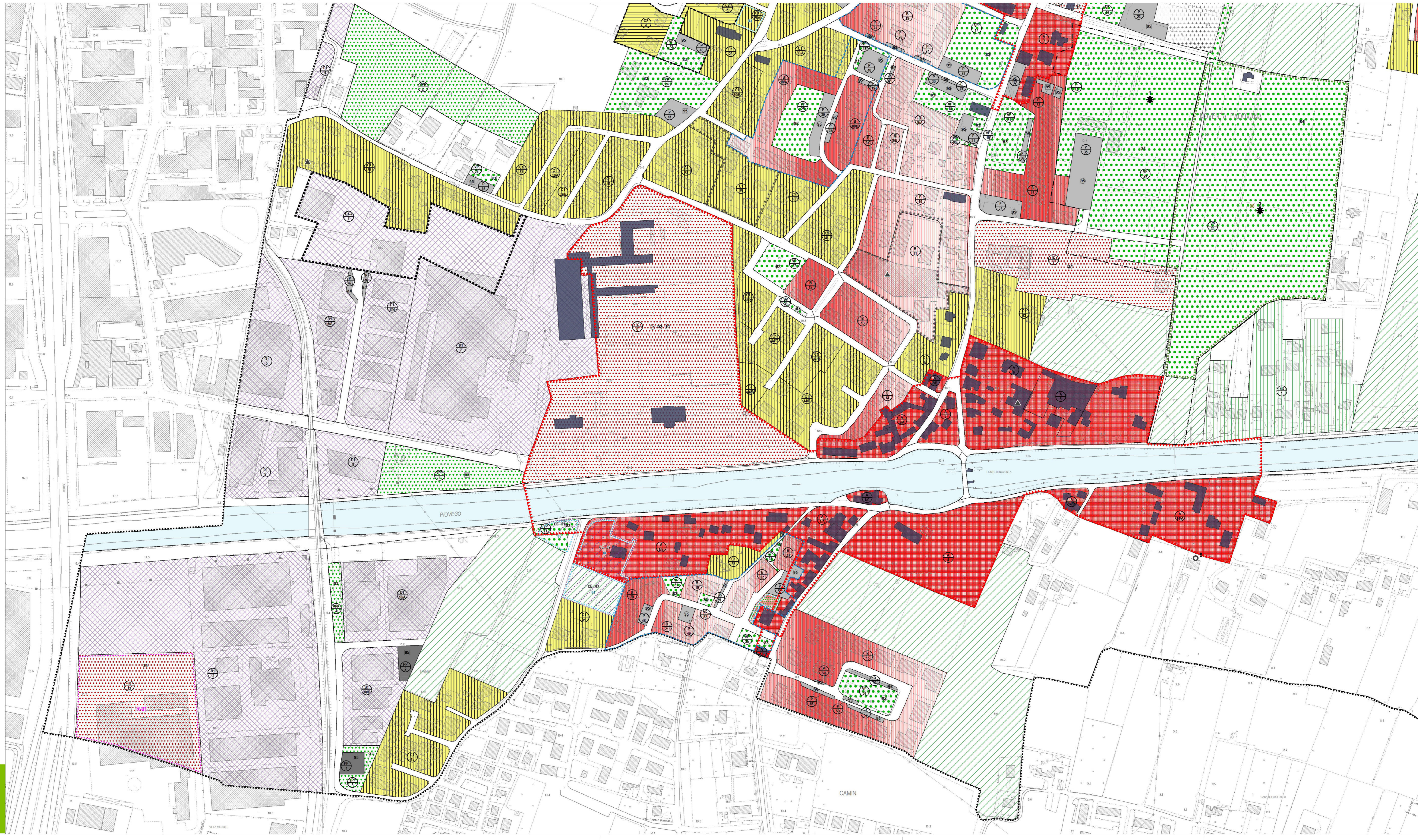

legenda

Gruppo di valutazione  
Anqua Engineering

Progettisti  
Uff. Raffaele Geronzi  
Uff. Daniele Ballo

Il Sindaco  
Maurizio Basso

Adozione



COMUNE DI NOVENTA PADOVANA

PI 2023

TAV.

Contributi specializzati  
Uff. Alberto Cugato  
Uff. Maria Teresa Piva

Il Segretario Comunale  
Dott. Stefano Magagnoli

Servizio Edilizia Privata ed Urbanistica

Approvazione

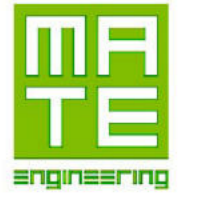

PIANO DEGLI INTERVENTI - Variante n.5  
Piano Regolatore Generale - L. R. 11/2014

2.2

aprile 2026

Elaborato 06  
scala 1:2.000

ZONIZZAZIONE CAPOLUOGO SUD