



REGIONE DEL VENETO

Contributo regionale

# Buono - Libri

Anno scolastico - formativo  
2019-2020

Termini per l'invio via web della  
domanda:

- per i richiedenti:  
**16 ottobre 2019 (ore 12.00)**
- per i Comuni:  
**31 ottobre 2019**

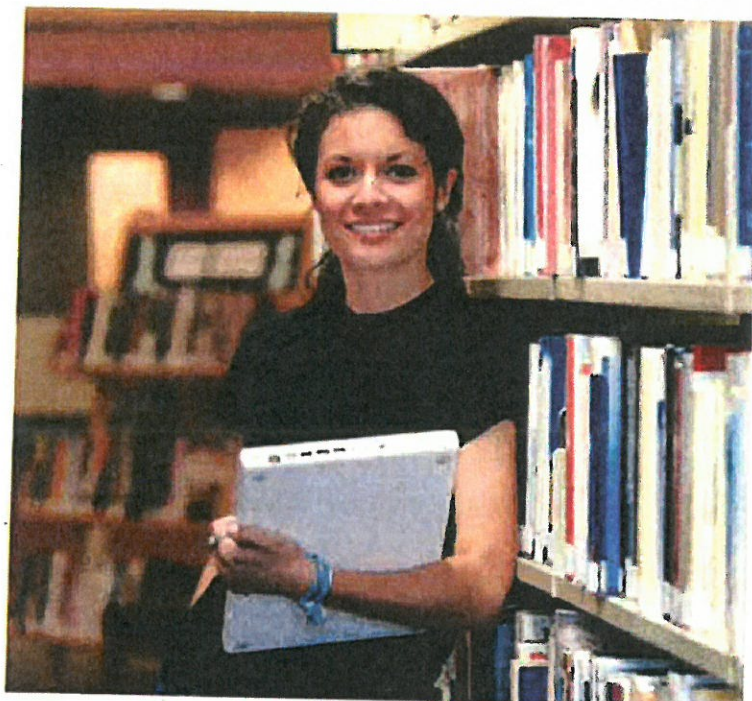

**Per informazioni:**

**Entrare nella pagina internet:**

<http://www.regione.veneto.it/istruzione/buonolibriweb>

**Rivolgersi al proprio Comune  
di residenza**

## CHE COSA E' IL CONTRIBUTO REGIONALE "BUONO-LIBRI"?

E' un contributo, previsto e disciplinato dalla Legge 448/1998 (art. 27) e dalla Deliberazione della Giunta regionale n. 1170 del 06/08/2019, per la copertura totale o parziale della spesa:

- per acquisto dei **libri di testo, contenuti didattici alternativi** indicati dalle Istituzioni scolastiche e formative nell'ambito dei programmi di studio da svolgere presso le medesime;
- per acquisto di **dotazioni tecnologiche** (personal computer, tablet, lettori di libri digitali) fino ad un massimo di € 200,00.

Sono esclusi i dizionari, i telefoni cellulari, gli strumenti musicali, il materiale scolastico (cancelleria, calcolatrici, ecc...)

Al fine dei controlli, la documentazione della spesa deve essere conservata per 5 anni dalla data di ricevimento del pagamento del contributo.

## CHI PUO' CHIEDERLO?

- Possono chiederlo le famiglie:
- degli studenti **residenti nella Regione del Veneto**, che frequentano, nell'anno 2019-2020:
    - **Istituzioni scolastiche:** secondarie di I e II grado, statali, paritarie, non paritarie (incluse nell'Albo regionale delle "Scuole non paritarie");
    - **Istituzioni formative accreditate** dalla Regione del Veneto che erogano percorsi triennali o i percorsi quadriennali di istruzione e formazione professionale di cui al D.Lgs. n. 226/2005, compresi i percorsi sperimentali del sistema duale attivati in attuazione dell'Accordo in Conferenza Stato-Regioni del 24/09/2015.
  - che hanno il seguente **ISEE 2019**:
    - Fascia 1: da € 0 a € 10.632,94 - contributo concesso fino al 100% della spesa, compatibilmente con le risorse disponibili;
    - Fascia 2: da € 10.632,95 a € 18.000,00 - contributo concesso in base alla proporzione tra la spesa e le risorse disponibili.
  - La spesa per le dotazioni tecnologiche può essere riconosciuta esclusivamente agli studenti che rientrano nell'obbligo di istruzione (fino al II anno delle Istituzioni scolastiche statali, paritarie, non paritarie e formative accreditate dalla Regione Veneto).

## CHE COSA E' L'ISEE - A CHI CI SI PUO' RIVOLGERE PER CALCOLARLO?

E' l'Indicatore della Situazione Economica Equivalente delle famiglie, che viene calcolato secondo criteri unificati a livello nazionale.

Per calcolarlo - **gratuitamente** - ci si può:

- rivolgere ai Centri di Assistenza Fiscale (C.A.F.) autorizzati, al Comune di residenza, alle sedi INPS presenti nel territorio;
- collegare al sito [www.inps.it](http://www.inps.it) - "Servizi on line", compilare la Dichiarazione Sostitutiva Unica (D.S.U.) on line e trasmetterla direttamente via internet dal proprio computer.

## COME SI FA LA DOMANDA?

Si fa **esclusivamente via web** nel seguente modo:

- **IL RICHIEDENTE dal 16/09/2019 al 16/10/2019** (ore 12.00 - termine parentono):
  - entra nella pagina internet:  
<http://www.regione.veneto.it/istruzione/buonolibriweb>;
  - va nella parte: **RISERVATO AL RICHIEDENTE**;
  - apre il file **ISTRUZIONI PER LA COMPILAZIONE DELLA DOMANDA** e le legge attentamente;
  - clicca sul link **DOMANDA DEL CONTRIBUTO**;
  - compila tutti i campi del Modulo web di domanda seguendo le **istruzioni** riportate sopra ogni campo;
  - clicca sul pulsante **"SALVA E INVIA DOMANDA"**: si visualizza così la domanda con il numero identificativo (la domanda è visualizzabile anche dal Comune);
  - si reca presso il Comune di residenza dello studente** con la seguente documentazione:
    - documento di identità/riconoscimento valido;
    - titolo di soggiorno valido, se cittadino non comunitario;
    - numero identificativo della domanda;
    - la restante documentazione indicata nelle Istruzioni;
 o invia al Comune nei modi previsti nelle Istruzioni (fax-raccomandata-e-mail-PEC) copia della suddetta documentazione, nonché la **domanda firmata**;
- **IL COMUNE dal 16/09/2019 al 31/10/2019**:
  - recupera la domanda del richiedente;
  - conferma alcuni dati dichiarati dal richiedente;
  - invia la domanda alla Regione cliccando sul pulsante **"SALVA E INVIA ALLA REGIONE"**.

## COSA FARE SE NON SI POSSIEDE UN COMPUTER CON COLLEGAMENTO AD INTERNET?

Ci si può recare presso:

- i Comuni;
- le Istituzioni scolastiche e formative;
- gli Uffici Regionali per le Relazioni con il Pubblico (URP) ai seguenti indirizzi:
 

|         |   |
|---------|---|
| BELLUNO | Via Caffi, 33 - Tel. 0437-946262 - Fax. 0437-946267<br>e-mail: <a href="mailto:info@regione.veneto.it">info@regione.veneto.it</a>               |
| PADOVA  | Corso Milano, 20 - Tel. 049-8778163 - Fax. 049-8778165<br>e-mail: <a href="mailto:info@regione.veneto.it">info@regione.veneto.it</a>            |
| ROVIGO  | Viale della Pace, 1/G - Tel. 0425-397422<br>e-mail: <a href="mailto:info@regione.veneto.it">info@regione.veneto.it</a>                          |
| TREVISO | Viale A. De Gasperi, 1 - Tel. 0422-657575 - Fax. 0422-657574<br>e-mail: <a href="mailto:info@regione.veneto.it">info@regione.veneto.it</a>      |
| VERONA  | Piazzale Cadorna, 2 - Tel. 045-8676636 - Fax 045-8676617<br>e-mail: <a href="mailto:info@regione.veneto.it">info@regione.veneto.it</a>          |
| VICENZA | Contrà Mure di S. Rocco, 51 - Tel. 0444-337985 - Fax. 0444-337988<br>e-mail: <a href="mailto:info@regione.veneto.it">info@regione.veneto.it</a> |

## QUANDO SARA' PAGATO IL CONTRIBUTO?

Il contributo sarà pagato, dai Comuni, presumibilmente nei primi mesi dell'anno 2020.